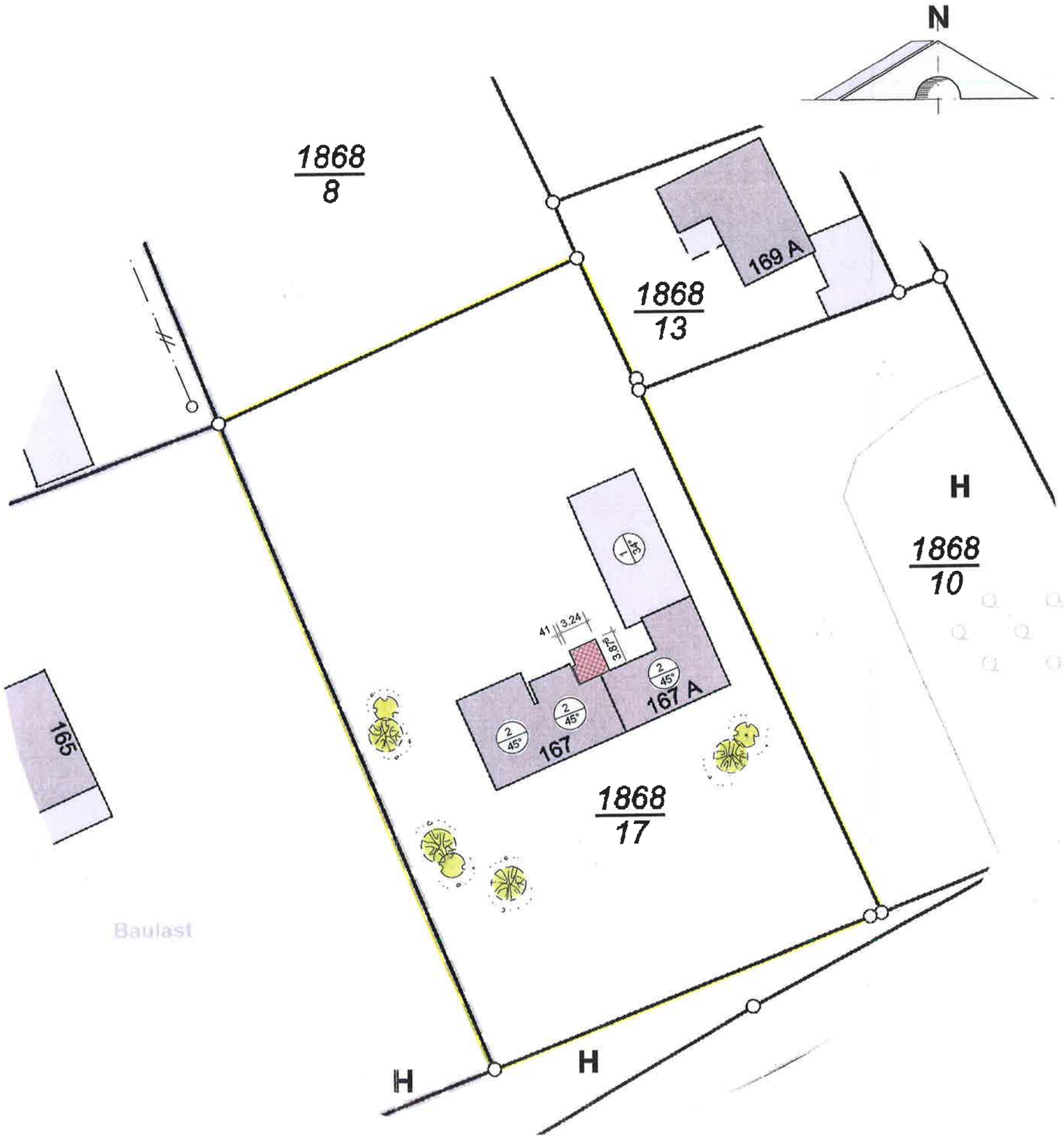

BAUANTRAG

ZEICHENERKLÄRUNG:

- BESTEHENDE WOHNGEBÄUDE
- BESTEHENDE SONSTIGE BAULICHE ANLAGEN
- GEPLANTE BEBAUUNG
- GESCHOSSZAHL / DACHNEIGUNG
- GRUNDSTÜCKSGRENZEN
- ÖFFENTLICHER MISCHWASSERKANAL
- ÖFFENTLICHE WASSERLEITUNG

PROJEKT: ANBAU EINES BARRIEREFREIEN DUSCHBADES

GEMARKUNG: KINDSBACH FL.ST.NR. : 1868/17

ÜBERSICHTSLAGEPLAN

Baulast

NORDANSICHT M 1:100